Übersicht zur Theorie der Unternehmung I

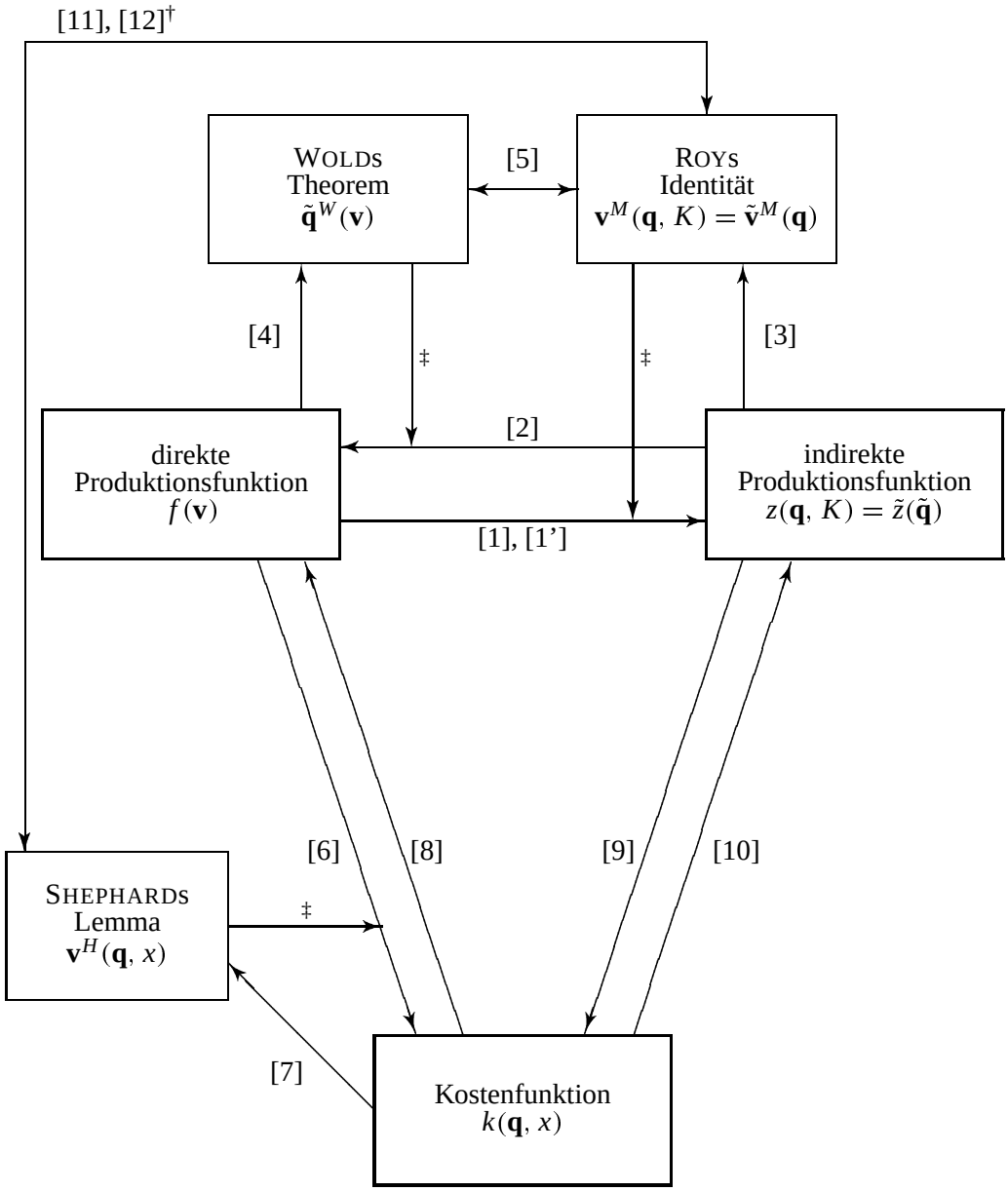

† Im Optimum stimmen HICKSsche und MARSHALLsche Nachfragemengen überein.

‡ Ergeben sich als Zwischenresultate der Berechnungen.

© Dr. Hagen Bobzin